

**INFORME NARRATIVO  
RENDICIÓN DE CUENTAS  
PERIÓDO 2024  
GOBIERNO AUTÓNOMO  
DESCENTRALIZADO  
PARROQUIAL RURAL  
YARUQUÍ**

GOBIERNO AUTÓNOMO DESCENTRALIZADO  
PARROQUIA RURAL YARUQUÍ

*“Libre como el cóndor”*



ORDEN DEL DÍA  
RENDICIÓN DE CUENTAS 2024

DÍA: JUEVES 03 DE JULIO DE 2025



Reciban un cordial y respetuoso saludo todos los ciudadanos que nos acompañan en esta jornada, tanto quienes están presentes físicamente en este auditorio, como quienes nos siguen a través de nuestras plataformas digitales desde sus hogares, lugares de trabajo o cualquier punto de nuestra parroquia. El Gobierno Autónomo Descentralizado de la Parroquia Rural de Yaruquí, a través de sus autoridades, lleva a cabo en este momento el acto oficial de rendición de cuentas correspondiente al ejercicio fiscal del año 2024, comprendido entre los meses de enero a diciembre.

Este espacio representa un ejercicio democrático y participativo, en el cual compartimos de manera transparente los logros, avances, retos y acciones ejecutadas durante dicho periodo.

**"No hay conquista sin resistencia, no hay libertad sin sacrificio; cada paso que ha dado nuestro pueblo ha sido empujado por generaciones que soñaron con un mañana más justo, más humano y más libre."**

Agradecemos y damos la más cordial bienvenida a las autoridades presentes, representantes de instituciones públicas y privadas, líderes comunitarios y miembros de la sociedad civil que se han dado cita para acompañarnos en este importante proceso de deliberación ciudadana.

Damos la mas cordial bienvenida a :

Nombre	Institución
Ing. Sonia Jarrín	Delegada de la Prefectura de Pichincha
Paulina Recalde, Secretaria General de Coordinación Territorial, Gobernabilidad y	

**GOBIERNO AUTÓNOMO DESCENTRALIZADO  
PARROQUIA RURAL YARUQUÍ**

*“Libre como el cóndor”*



Participación, quien hoy nos honra con su presencia en calidad de delegada del señor alcalde del Distrito Metropolitano de Quito, Pabel Muñoz.	
Mstr. Fernanda Racines	Vicealcaldesa
Sr. Ángel Vega	Concejal
Ing. Julio Valdivieso	AZT
Ing. Lucy Vizcarra delegada del Mgtr. Andréi Iza	Presidente de CONAGOPARE Pichincha
Ing. Sebastián Nader	Gerente general Empresa Pública Metropolitana de Servicios Aeroportuarios. EPMSA
Ing. Paola Estrada	Delegada de la Empresa pública Metropolitana de agua potable y saneamiento. EPMAPS
Ing. Fernando Cáceres	Responsable social de QUIPORT
Ing. Mauricio Vásquez	Secretario académico del Instituto Tecnológico Universitario ISMAC
Sr. David Analuisa	Delegado del ECU 911
Ing. Misael Cabascango	Teniente Político de la parroquia Yaruquí
SUBTENIENTE	ANGIE GINGEZ
Ing. Pedro Tapia	Presdiente del GAD PARROQUIAL Cumbayá
Tc. Wilson Amaguaña	Presidente GAD parroquial TUMBACO
Ing. Gabriel Tinajero	Presidente GAD PUEMBO
Ing. Carlos Olmedo	Presidente del GAD PIFO
Mgtr. César Herrera	Presidente del GAD TABABELA
Sr. Rodrigo Chicaiza	Presidente del GAD CHECA
Sr. Leonardo Zaá	Presidente del GAD EI QUINCHE
Dr. Lenin Barragán	Director del Hospital Alberto Correa Cornejo
Ing. José Javier Rueda	Gerente de la planta Yaruquí GRUPO ORO
Ing. Roberto Mancheno	Gerente General UNICHEM
Ing. Amable Villacres	AVITALSA
Ing. Gabriel Miranda	
Ing. José Guarini	Planta Yaruquí Ponte selva
A todos los representantes de las cooperativas de ahorro y crédito de nuestra parroquia	
Al igual que a nuestros queridos dirigentes barriales, comunales y de nuestros sectores que nos acompañan.	

Para dar inicio a este importante evento de Rendición de Cuentas, invitamos a los presentes, a ponernos de pie para entonar las sagradas notas del Himno Nacional de la República del Ecuador.

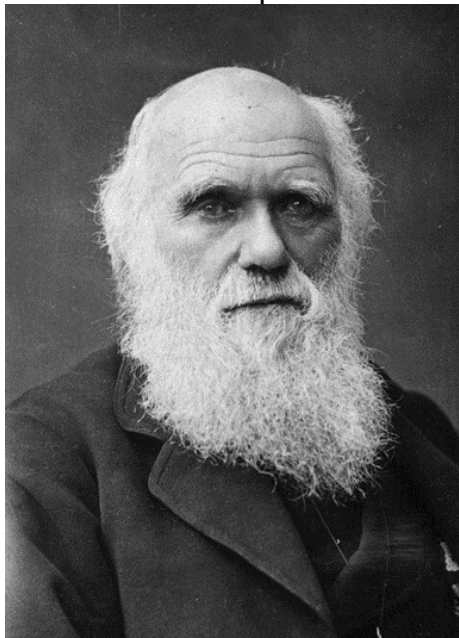

**“No es la especie más fuerte la que sobrevive, ni la más inteligente, sino la que responde mejor al cambio”.**

**Charles Darwin**

## ¿QUÉ ES LA RENDICIÓN DE CUENTAS?

- Se concibe la rendición de cuentas como un proceso sistemático, deliberado, interactivo y universal, que involucra a autoridades, funcionarias y funcionarios o sus representantes y representantes legales, según sea el caso, que estén obligadas u obligados a informar y someterse a evaluación de la ciudadanía por las acciones u omisiones en el ejercicio de su gestión y en la administración de recursos públicos.

■ Fuente: Artículo 89 de la Ley Orgánica de Participación Ciudadana

### 1. Artículos y base legal de la rendición de cuentas.

En cumplimiento del mandato constitucional contenido en el Art. 208, numeral 2 de la Constitución de la República, en relación con el Art. 90 de la Ley Orgánica de Participación Ciudadana; el Art. 60, letra y) y Art. 266 del Código Orgánico de Organización Territorial-COOTAD, es obligación y compromiso de la Administración 2023-2027 del Gobierno Autónomo Descentralizado Parroquial Rural de Yaruquí, rendir cuentas a la ciudadanía mediante la difusión de la

información y la interacción directa y participativa de los mandantes en la revisión y análisis de la planificación, la gestión y los avances de los objetivos propuestos del GAD PARROQUIAL, en una dinámica conjunta de responsabilidad y compromiso entre autoridades y comunidad, garantizando el control social a la administración que brinda un espacio de interlocución entre servidores públicos y ciudadanía, generando transparencia y confianza entre gobernantes y ciudadanos, sirviendo de insumo para ajustar proyectos y planes de acción.

A continuación, recibimos a la señorita **Vicepresidenta y vocal Damari Osorio** quien nos dará unas palabras de bienvenida en el marco del presente acto de **Rendición de Cuentas**. Seguidamente, procederá a presentar su informe de gestión.

"En cumplimiento de los principios de transparencia, legalidad y eficiencia, presentamos este informe que refleja los avances, logros, desafíos y aprendizajes derivados de nuestra gestión."



## RENDICIÓN DE CUENTAS COMISIÓN DE CULTURA ENERO-DICIEMBRE 2024

### OBJETIVO GENERAL

Promover, fortalecer y difundir la identidad cultural de la parroquia a través de actividades artísticas y comunitarias que fomenten la participación ciudadana, el respeto por las tradiciones y el desarrollo de nuevas expresiones culturales, contribuyendo así al bienestar social y al enriquecimiento del patrimonio cultural local.

### OBJETIVO ESPECÍFICO

Organizar y ejecutar eventos culturales, artísticos y tradicionales que fortalezcan la identidad local y promuevan la participación activa de la comunidad.

GOBIERNO AUTÓNOMO DESCENTRALIZADO  
PARROQUIA RURAL YARUQUÍ

*“Libre como el cóndor”*



## DELEGACIÓN

FORTALECIMIENTO DE TRADICIONES

**“CARNAVAL EN LAS  
PARROQUIAS RURALES”**



**“DANZAS  
TUMBACO  
2024”**



**“FANESCON  
2024”**



## DELEGACIONES

FORTALECIMIENTO DE TRADICIONES

**DÍA DEL NIÑO**



**NOCHE SAN PEDRINA**



## DELEGACIONES

### FORTALECIMIENTO DE TRADICIONES

#### “PICHINCHA Y CHICHA”



**Fiestas Patronales** con actores y gestores culturales en:

- Pregón de Fiestas
- Pase del Chagra
- Desfile de la confraternidad



### COLABORACIONES RAICES VIVAS TALLERES DE CULTURA Y TRADICIONES ANCESTRALES

Se desarrolló en colaboración de la AZT, con el propósito de rescatar, valorar y difundir las tradiciones culturales, involucrando activamente a niños, jóvenes y adultos.

Temas:

- Movimientos fundamentales de locomoción
- Espacio
- Tiempo
- Improvisaciones
- Acciones básicas
- La danza como eje de la gestión cultural

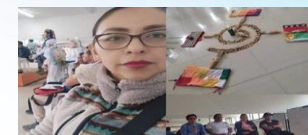

## COLABORACIONES

### FESTIVAL DE MUSICA “YARUQUÍ VIVE”

Evento realizado conjuntamente con la AZT y el GADPY con el objetivo de promover la cultura y el talento local mediante la música urbana para brindar un espacio de expresión artística, fomentando la participación juvenil y fortaleciendo los lazos comunitarios.



## CONCURSO DE PINTURA

### PINCELADAS DE IDENTIDAD

Iniciativa que se realizó con el apoyo de la administración zonal de Tumbaco y centro cultura Inti Atelier, para descubrir talentos y fortalecer el sentido cultural en niños y jóvenes de nuestra parroquia.



**GOBIERNO AUTÓNOMO DESCENTRALIZADO  
PARROQUIA RURAL YARUQUÍ**

*“Libre como el cóndor”*



**TRABAJO E INTEGRACIÓN CULTURAL CON LA  
COMUNIDAD**

**APOYO A LA CULTURA E INICIATIVAS DE GESTORES  
CULTURALES**

1ER  
CAMPEONATO  
DE  
INTEGRACIÓN  
CULTURAL CON  
DEPORTE



**“ENCUENTRO DE CULTURAS 2024”**

**PRE ESTRENO  
Y  
EL CANTOR DE MI  
PARROQUIA**



**PUESTA EN  
ESCENA**



**DESFILE DE  
CULTURAS**



## CONCURSO DE LA MEJOR

### COLADA MORADA

- ❖ Rescatar y valorar las recetas tradicionales de la colada morada.
- ❖ Incentivar la creatividad e innovación.
- ❖ Promover el emprendimiento local.
- ❖ Fortalecer el sentido de identidad cultural.
- ❖ Reconoce y premiar el esfuerzo y talento.



## GESTIÓN SOCIAL

Buscamos mecanismos que promueven la inclusión social y la vinculación efectiva con la empresa privada hacia la comunidad

- ❖ Atención Oftalmológica gratuita.
- ❖ Entrega de audífonos para adultos mayores.
- ❖ Colaboración en eventos con autogestión.
- ❖ Gestión para donación de material fresado gracias a la colaboración de Quiport, dirigentes barriales y la comunidad en general. TOTAL 3055 METROS CUBICOS





**“Agradezco sinceramente a todas y todos quienes nos acompañaron en este proceso. Su presencia y participación fortalecen nuestro compromiso con la transparencia, la corresponsabilidad y el trabajo conjunto por el bienestar de nuestra comunidad. Sigamos construyendo juntos el futuro que merecemos.”**

Para continuar contamos con la Presentación del informe de Rendición de Cuentas de la gestión del año fiscal 2024, del periodo comprendido entre los meses de ENERO a diciembre, por parte del Ing. Dillon Aguilar - Vocal de la comisión de seguridad del GAD Yaruquí.

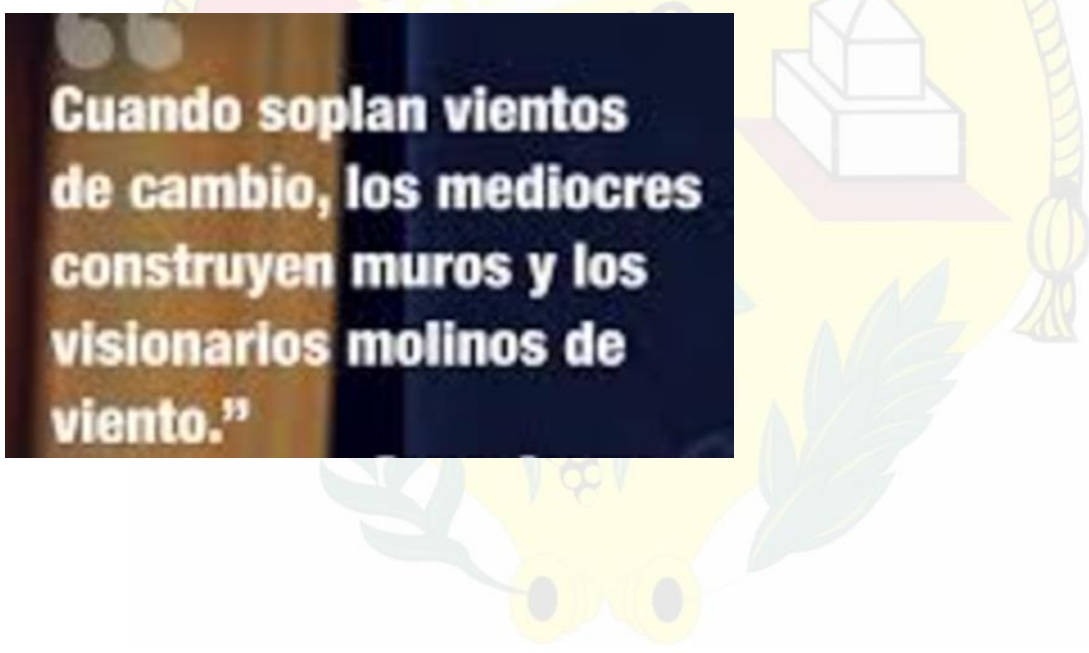

**“Cuando soplan vientos de cambio, los mediocres construyen muros y los visionarios molinos de viento.”**

**GOBIERNO AUTÓNOMO  
DESCENTRALIZADO PARROQUIA RURAL  
YARUQUÍ**

**RENDICIÓN DE CUENTAS PERIODO FISCAL  
AÑO 2024**

**VOCAL: ING. DILON AGUILAR  
COMISIÓN DE SEGURIDAD.**

En apego al COOTAD (Código Orgánico de Organización Territorial, Autonomía y Descentralización). Considerando importante hacer referencia al siguiente principio legal “EN EL DERECHO PÚBLICO SOLAMENTE SE PUEDE HACER LO QUE LA LEY ESTABLECE Y, HAY QUE HACERLO, CONFORME A LO QUE LA LEY DISPONE”.

**“Art. 68.- Atribuciones de los vocales de la junta parroquial rural.- los vocales de la junta parroquial rural tienen las siguientes atribuciones”:**

**a) “INTERVENIR CON VOZ Y VOTO EN LAS SESIONES Y DELIBERACIONES DE LA JUNTA PARROQUIAL RURAL”.**

Siempre he asistido puntualmente a las sesiones ordinarias y extraordinarias convocadas por el Licenciado Frank Vargas presidente de junta parroquial Yaruquí.

Como vocal he participado en las sesiones y deliberaciones de la Junta Parroquial Yaruquí, dentro de los temas que he podido conocer y se han podido tratar siempre colaborando en beneficio de la parroquia de Yaruquí.

Mi afán y mi único interés ha sido el tratar de que los recursos que tiene el GAD Yaruquí, estén direccionados para el beneficio de la población. Por este motivo siempre he aportado con ideas y sugerencia que sumen al trabajo del GAD Yaruquí.



**b) LA PRESENTACIÓN DE PROYECTOS DE ACUERDOS Y RESOLUCIONES, EN EL ÁMBITO DE COMPETENCIA DEL GOBIERNO AUTÓNOMO DESCENTRALIZADO PARROQUIAL RURAL”.**

Junto a la comunidad, dirigentes barriales y las instituciones privadas de la parroquia; Se propuso y se trabajó en el proyecto ampliación del UPC Yaruquí, gestión para conseguir un espacio para la construcción de un mini cuartel para la Policía Nacional. (terreno sindicato de choferes profesionales Yaruquí).



- ▶ Trabajo y gestión, Junto a la comunidad, dirigentes barriales y las instituciones privadas de la parroquia, para la reconstrucción y puesta en funcionamiento de dos motocicletas para el UPC Yaruquí. El 6-mar-24, se realizó la entrega de estas dos motocicletas, a la Policía Nacional, para fortalecer el trabajo de seguridad en beneficio de la comunidad.



► Junto a los dirigentes barriales se trabajó en la gestión para la ampliación de la panamericana E35. Se pudo conseguir la intervención del MTOP con el mantenimiento de la panamericana E35 tramo Yaruquí; Santa Rosa de Cusubamba.

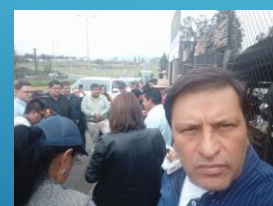

**GOBIERNO AUTÓNOMO DESCENTRALIZADO  
PARROQUIA RURAL YARUQUÍ**

*“Libre como el cóndor”*



- ▶ Mi Permanente trabajo en mingas, que se realizan todos los sábados junto a la comunidad y a los Mingueros de Yaruquí, para la recuperación del espacio público y un lugar emblemático de la parroquia de Yaruquí.
- ▶ Coordinación y gestión permanente con los presidentes de los barrios Chaupi Estancia, San Carlos y el sector de San Rafael. Gestión permanente para solicitar la donación de los refrigerios y los alimentos para compartir en las Mingas.



# GOBIERNO AUTÓNOMO DESCENTRALIZADO PARROQUIA RURAL YARUQUÍ

*“Libre como el cóndor”*



- Gestión permanente para conseguir las donaciones, para los mantenimientos de las motos y el patrullero que presta servicio a la parroquia de Yaruquí.

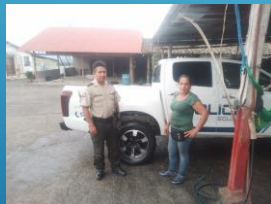

- Permanente colaboración con mi vehículo camión para transportar las diferentes necesidades de la comunidad, que se han presentado y son beneficio para el bien comunitario.



# GOBIERNO AUTÓNOMO DESCENTRALIZADO PARROQUIA RURAL YARUQUÍ

*“Libre como el cóndor”*



- ▶ Junto a la comunidad y a la empresa privada, gestionando la donación de alimentos y ropa para ayuda a los damnificados de la ciudad de Baños.
- ▶ Trabajo y gestión, Junto a la comunidad, dirigentes barriales y las instituciones privadas de la parroquia. La donación de agua embotellada para el cuerpo de bomberos de Quito, ante los incendios y la emergencia que se vivió en las vecinas parroquia de Tababela, Pifo, Tumbaco y Guapulo.

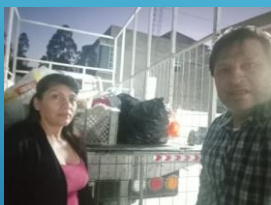

- ▶ Participando en el taller “PRIMER RESPONDIENTE” que se realizó en las instalaciones del ECU911 Quito, durante 5 días.
- ▶ Gestión permanente para conseguir la donación de horas de maquina (pala mecánica) para la limpieza y adcentamiento del espacio público.
- ▶ Participando y colaborando en los eventos religiosos, culturales, deportivos y sociales dentro de la parroquia.
- ▶ Coordinación permanente con la Empresa Eléctrica Quito para la reparación, mantenimiento y el mejoramiento del alumbrado público.
- ▶ Gestionando con el sacerdote de la parroquia para hacer mingas de limpieza y adcentamiento del cementerio antiguo de la parroquia. Gestionando máquinas para corte de maleza. Gestionando la donación de herbicidas para control de malas hierbas.

# GOBIERNO AUTÓNOMO DESCENTRALIZADO PARROQUIA RURAL YARUQUÍ

*“Libre como el cóndor”*



## c) “LA INTERVENCIÓN EN LA ASAMBLEA PARROQUIAL Y EN LAS COMISIONES, DELEGACIONES Y REPRESENTACIONES QUE DESIGNE LA JUNTA PARROQUIAL RURAL, Y EN TODAS LAS INSTANCIAS DE PARTICIPACIÓN”.

He cumplido con las delegaciones a mi encomendadas, para que asista en representación del GAD Yaruquí a varias reuniones de seguridad, sesiones, charlas, cursos, mesas técnicas, seminarios en lo que respecta a la comisión de seguridad, y de otras actividades que en el gobierno central del Ecuador, el municipio de Quito, la Prefectura de Pichincha y los diferentes barrios, sectores y comunas de Yaruquí.



d) “FISCALIZAR LAS ACCIONES DEL EJECUTIVO PARROQUIAL DE ACUERDO CON ESTE CÓDIGO Y LA LEY”.

- ▶ En este punto de la ley, veo que el asesor Jurídico del GAD Yaruquí, juega un papel muy importante.
- ▶ He participado en la aprobación de presupuestos y en las reformas presupuestarias en base a los reajustes que el ministerio de finanzas establece



**e) “CUMPLIR AQUELLAS FUNCIONES QUE LE SEAN EXPRESAMENTE ENCOMENDADAS POR LA JUNTA PARROQUIAL”.**

Con respecto a las funciones en general encomendadas, no correspondientes a mis comisiones, he gestionado la ayuda y colaboración de donaciones para respaldar la recuperación del espacio público.

Siempre tratando de cumplir las Funciones encomendadas por la junta parroquial, colaborando con el accionar del GAD Yaruquí dentro de lo que la ley me permita como vocal. Aclarando que, mi nivel de vocal del GAD Yaruquí no me permite manejar recursos económicos ni presupuesto.

He trabajado permanentemente junto a la comunidad para recuperar el espacio público y la recuperación de tradiciones. (la minga, las fiestas tradicionales).

GOBIERNO AUTÓNOMO DESCENTRALIZADO  
PARROQUIA RURAL YARUQUÍ

*“Libre como el cóndor”*

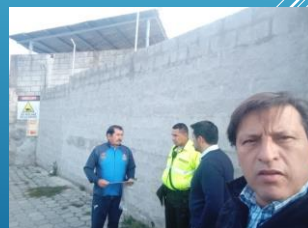

- ▶ Mi eterno agradecimiento a la comunidad, la empresa privada, a los dirigentes barriales y a todos en general por apoyar mi accionar y gestión como vocal del GAD Yaruquí.
- ▶ Al pueblo de Yaruquí y a todos los presentes; Dios les pague.

Proseguimos y para ello contamos con la Presentación del informe de Rendición de Cuentas de la gestión del año fiscal 2024 comprendido entre los meses de enero a diciembre, por parte de la Lic. Cecilia Hidalgo - Vocal de la comisión de deportes y equidad de género del GAD Yaruquí



GOBIERNO AUTÓNOMO DESCENTRALIZADO  
PARROQUIA RURAL YARUQUÍ

*“Libre como el cóndor”*



GOBIERNO AUTÓNOMO DESCENTRALIZADO  
PARROQUIA RURAL YARUQUÍ

*“Libre como el cóndor”*



**INFORME DE ACTIVIDADES 2024**

01-ENE AL 31 - DIC

Vocal de Deportes, Equidad de Género  
y Ayuda Social

Lcda. Cecilia Hidalgo

GOBIERNO AUTÓNOMO DESCENTRALIZADO  
PARROQUIA RURAL YARUQUÍ

*“Libre como el cóndor”*



**ÍNDICE DE  
CONTENIDOS**

1. Objetivo del Informe

2. Resumen Ejecutivo

3. Introducción

4. Detalle de Actividades  
Realizadas

5. Conclusiones

6. Recomendaciones

# GOBIERNO AUTÓNOMO DESCENTRALIZADO PARROQUIA RURAL YARUQUÍ

*“Libre como el cóndor”*



GOBIERNO AUTÓNOMO DESCENTRALIZADO  
PARROQUIA RURAL YARUQUÍ

*“Libre como el cóndor”*



## OBJETIVO

Informar de manera clara las acciones realizadas como Vocal Principal de Deportes, Equidad de Género y Ayuda Social del GAD Parroquial de Yaruquí, destacando logros, avances y desafíos en la promoción de la inclusión, el desarrollo comunitario y la atención a grupos vulnerables.

GOBIERNO AUTÓNOMO DESCENTRALIZADO  
PARROQUIA RURAL YARUQUÍ

*“Libre como el cóndor”*



## RESUMEN EJECUTIVO

En 2024 se llevaron a cabo diversas acciones desde la vocalía de Deportes, Equidad de Género y Ayuda Social del GAD de Yaruquí, enfocadas en fortalecer la comunidad, promover la igualdad y apoyar a grupos vulnerables. Este informe resume logros, retos y propuestas para el próximo año.

GOBIERNO AUTÓNOMO DESCENTRALIZADO  
PARROQUIA RURAL YARUQUÍ

*“Libre como el cóndor”*



GOBIERNO AUTÓNOMO DESCENTRALIZADO  
PARROQUIA RURAL YARUQUÍ

*“Libre como el cóndor”*



## INTRODUCCIÓN

Este informe resume las acciones realizadas en 2024 desde la vocalía de Deportes, Equidad de Género y Ayuda Social del GAD de Yarupquí, enfocadas en la inclusión, la participación y el desarrollo social de la comunidad. Y con el compromiso de cada año mejorar la calidad de vida de los habitantes de la parroquia.

GOBIERNO AUTÓNOMO DESCENTRALIZADO  
PARROQUIA RURAL YARUQUÍ

*“Libre como el cóndor”*



## DETALLE DE LAS ACTIVIDADES REALIZADAS



# GOBIERNO AUTÓNOMO DESCENTRALIZADO PARROQUIA RURAL YARUQUÍ

*“Libre como el cóndor”*



GOBIERNO AUTÓNOMO DESCENTRALIZADO  
PARROQUIA RURAL YARUQUÍ

*“Libre como el cóndor”*



## SOCIAL Y EQUIDAD DE GENERO

**AUTOGESTION  
GESTIONANDO DONACIONES**



GOBIERNO AUTÓNOMO DESCENTRALIZADO  
PARROQUIA RURAL YARUQUÍ

*“Libre como el cóndor”*



**VISITAS DOMICILIARIAS A NIÑOS, ADULTOS MAYORES Y PERSONAS CON  
CAPACIDADES ESPECIALES.**



**ASISTENCIA A INVITACIONES DE LAS DIFERENTES INSTITUCIONES BARRIOS Y  
SECTORES DE LA POBLACIÓN.**



# GOBIERNO AUTÓNOMO DESCENTRALIZADO PARROQUIA RURAL YARUQUÍ

*“Libre como el cóndor”*



GOBIERNO AUTÓNOMO DESCENTRALIZADO  
PARROQUIA RURAL YARUQUÍ

*“Libre como el cóndor”*



**-ORGANIZANDO ACTIVIDADES DE RECREACIÓN Y APRENDIZAJE CON LOS NIÑOS DE LA PARROQUIA.**



GOBIERNO AUTÓNOMO DESCENTRALIZADO  
PARROQUIA RURAL YARUQUÍ

*“Libre como el cóndor”*



**COLABORANDO CON DONACIONES.**



# GOBIERNO AUTÓNOMO DESCENTRALIZADO PARROQUIA RURAL YARUQUÍ

*“Libre como el cóndor”*



GOBIERNO AUTÓNOMO DESCENTRALIZADO  
PARROQUIA RURAL YARUQUÍ

*“Libre como el cóndor”*



## DEPORTES



GOBIERNO AUTÓNOMO DESCENTRALIZADO  
PARROQUIA RURAL YARUQUÍ

*“Libre como el cóndor”*



## VARIAS ACTIVIDADES

**SOCIALIZANDO CON LAS  
DIFERENTES AUTORIDADES  
QUE VISITAN NUESTRA  
PARROQUIA**

**VISITAS A DIFERENTES  
ENTIDADES DEL ESTADO**

**ASISTENCIA A  
SESIONES  
ORDINARIAS**



# GOBIERNO AUTÓNOMO DESCENTRALIZADO PARROQUIA RURAL YARUQUÍ

*“Libre como el cóndor”*



GOBIERNO AUTÓNOMO DESCENTRALIZADO  
PARROQUIA RURAL YARUQUÍ

*“Libre como el cóndor”*



**CUMPLIENDO CON LAS DELEGACIONES DESIGNADAS POR EL SR. PRESIDENTE.**



**PARTICIPANDO DE TALLERES.**



**ASISTIENDO A LAS ASAMBLEAS.**



GOBIERNO AUTÓNOMO DESCENTRALIZADO  
PARROQUIA RURAL YARUQUÍ

*“Libre como el cóndor”*



**PARTICIPANDO EN LAS DIFERENTES ACTIVIDADES POR LAS FIESTAS PARROQUIALES.**



**REUNIONES CON AUTORIDADES DIRIGENTES BARRIALES Y DEPORTIVOS DE LA PARROQUIA.**

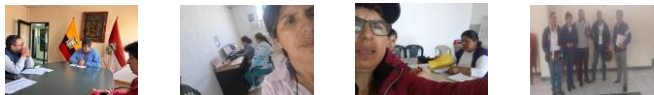

**COLABORANDO Y PARTICIPANDO EN MINGAS QUE SE REALIZAN EN LA PARROQUIA PARA RECUPERAR LOS ESPACIOS PÚBLICOS.**



# GOBIERNO AUTÓNOMO DESCENTRALIZADO PARROQUIA RURAL YARUQUÍ

*“Libre como el cóndor”*



GOBIERNO AUTÓNOMO DESCENTRALIZADO  
PARROQUIA RURAL YARUQUÍ

*“Libre como el cóndor”*



## MESAS DE TRABAJO



GOBIERNO AUTÓNOMO DESCENTRALIZADO  
PARROQUIA RURAL YARUQUÍ

*“Libre como el cóndor”*



## ATENDIENDO LOS PEDIDOS DE LA COMUNIDAD.



## PROYECTOS



GOBIERNO AUTÓNOMO DESCENTRALIZADO  
PARROQUIA RURAL YARUQUÍ

*“Libre como el cóndor”*



## CONCLUSIONES

- Se promovió la integración social mediante espacios deportivos .
- La ayuda social respondió a necesidades urgentes de familias vulnerables .
- Pese a recursos limitados , se cumplió un plan de acción efectivo .
- Fortalecer alianzas para ampliar el impacto futuro .

GOBIERNO AUTÓNOMO DESCENTRALIZADO  
PARROQUIA RURAL YARUQUÍ

*“Libre como el cóndor”*



## RECOMENDACIONES

- Coordinar acciones con otras instituciones para optimizar recursos .
- Impulsar programas permanentes sobre equidad de género .
- Ampliar y organizar mejor la ayuda social.
- Evaluar actividades con retroalimentación comunitaria .

# MUCHAS GRACIAS

A continuación, la Presentación del informe de Rendición de Cuentas de la gestión del año fiscal 2024 del periodo comprendido entre los meses de enero a diciembre, por parte del Sr. Kevin LLamatumbi - Vocal de la comisión de obra del GADPRY.

**“EL ÉXITO ES  
SIMPLEMENTE  
LA APLICACIÓN  
DIARIA DE LA  
DISCIPLINA.”**

(JIM ROHN)



WWW.OIRH.MX

**RENDICION DE CUENTAS 2024  
VOCAL PRINCIPAL: KEVIN LLAMATUMBI  
COMICION : OBRA CIVIL**



**GOBIERNO AUTÓNOMO DESCENTRALIZADO  
PARROQUIA RURAL YARUQUÍ**

*“Libre como el cóndor”*



**GOBIERNO AUTÓNOMO DESCENTRALIZADO  
PARROQUIA RURAL YARUQUÍ**

*“Libre como el cóndor”*



**REHAVILITACION VIAL PARA EL  
MEJORAMIENTO DE LA  
PARROQUIA, INSPECCIONES Y  
ACOMPAÑAMIENTO**



# GOBIERNO AUTÓNOMO DESCENTRALIZADO PARROQUIA RURAL YARUQUÍ

*“Libre como el cóndor”*



# GOBIERNO AUTÓNOMO DESCENTRALIZADO PARROQUIA RURAL YARUQUÍ

*“Libre como el cóndor”*



## DELEGAIONES Y REUNIONES.

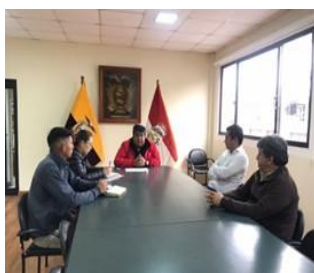

# GOBIERNO AUTÓNOMO DESCENTRALIZADO PARROQUIA RURAL YARUQUÍ

*“Libre como el cóndor”*



# GOBIERNO AUTÓNOMO DESCENTRALIZADO PARROQUIA RURAL YARUQUÍ

*“Libre como el cóndor”*



READECUACION DELA PISCINA MUNICIPAL  
DE YARUQUI.

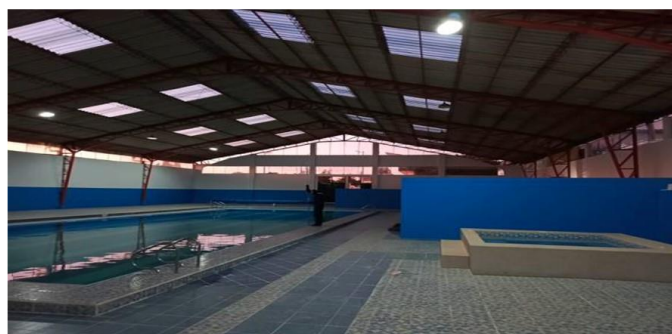

GOBIERNO AUTÓNOMO DESCENTRALIZADO  
PARROQUIA RURAL YARUQUÍ

*“Libre como el cóndor”*



**GOBIERNO AUTÓNOMO DESCENTRALIZADO  
PARROQUIA RURAL YARUQUÍ**

*“Libre como el cóndor”*



**DOTACION DEL SISTEMA DE VIDEO  
VIJILANCIA PARA EL MEJORAMIENTO  
DESEGURIDAD EN LA PARROQUIA.**



# GOBIERNO AUTÓNOMO DESCENTRALIZADO PARROQUIA RURAL YARUQUÍ

*“Libre como el cóndor”*

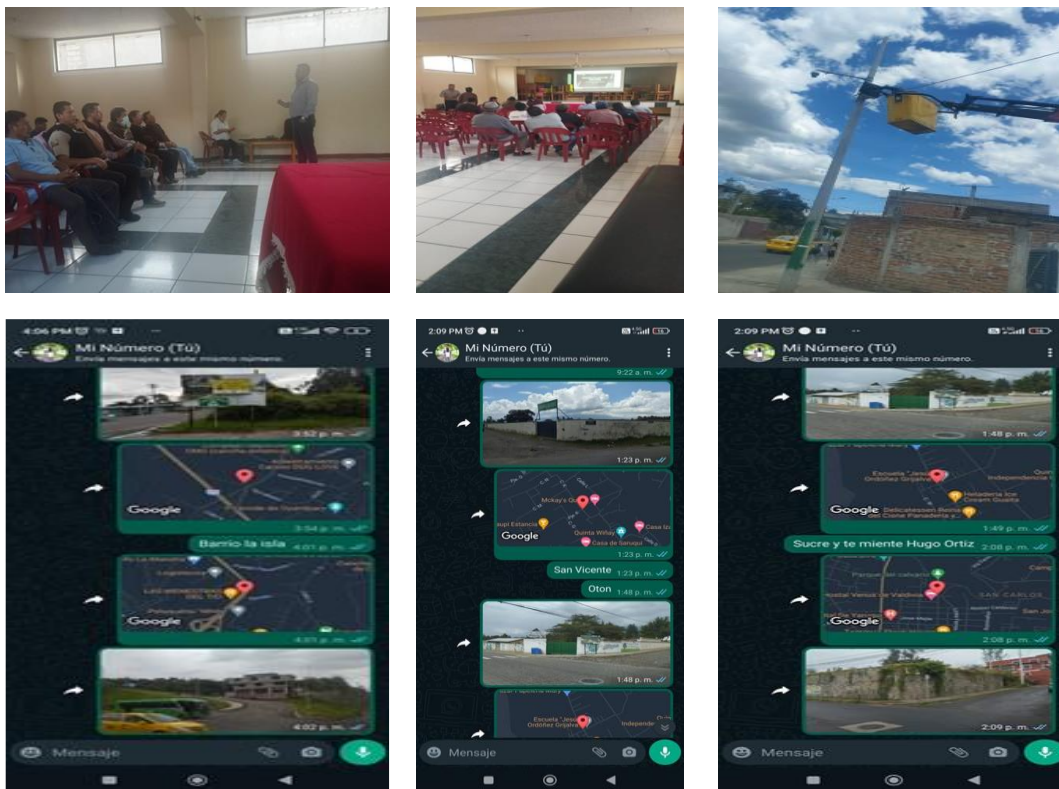

## MESAS TÉCNICAS UNA NIÑES SIN DESNUTRICION.



# GOBIERNO AUTÓNOMO DESCENTRALIZADO PARROQUIA RURAL YARUQUÍ

*“Libre como el cóndor”*



## CONVENIO DE EMASEO .

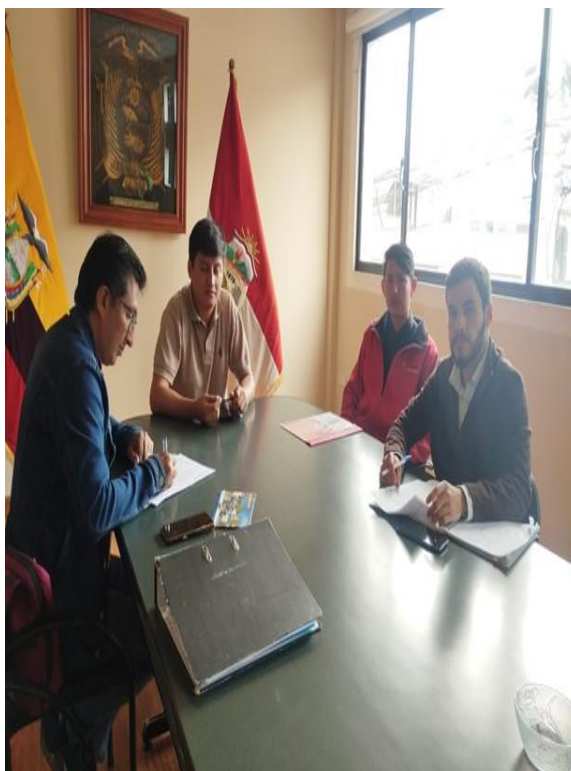

# GOBIERNO AUTÓNOMO DESCENTRALIZADO PARROQUIA RURAL YARUQUÍ

*“Libre como el cóndor”*



# GOBIERNO AUTÓNOMO DESCENTRALIZADO PARROQUIA RURAL YARUQUÍ

*“Libre como el cóndor”*



## FIESTAS DE LA PARROQUIA.



## VACACIONALES.



Finalmente, damos paso a la presentación del informe de rendición de cuentas correspondiente a la gestión del año fiscal 2024, comprendido entre los meses enero a diciembre. Esta intervención estará a cargo del licenciado Roberto Frank Vargas, presidente del Gobierno Autónomo Descentralizado Parroquial Rural de Yaruquí.

Dentro del detalle financiero tenemos la intervención de la ing Mariela Bolaños, contadora del GAD Yaruquí quien dará inicio a este informe.

# RENDICIÓN

# DE CUENTAS

# 2024

*Frank Vargas*  
PRESIDENTE



# VISIÓN

**GOBIERNO AUTÓNOMO  
DESCENTRALIZADO  
PARROQUIA RURAL DE  
YARUQUÍ**

# GOBIERNO AUTÓNOMO DESCENTRALIZADO PARROQUIA RURAL YARUQUÍ

*“Libre como el cóndor”*



Para el año 2030, la parroquia de Yaruquí se convertirá en un modelo de desarrollo sostenible que armoniza la protección del medio ambiente con el bienestar comunitario.

La conservación de la biodiversidad será una prioridad fundamental para preservar nuestro entorno natural. Al mismo tiempo, se potenciará la infraestructura física, los espacios públicos y el sistema vial, impulsando así el desarrollo local.

Se promoverán iniciativas productivas y emprendimientos que fortalezcan la producción local, valorando y revitalizando nuestra identidad cultural y tradiciones.

La atención a los grupos vulnerables se intensificará, asegurando su bienestar y plena inclusión en la vida comunitaria. La participación ciudadana será el corazón de la toma de decisiones, garantizando que el desarrollo de Yaruquí refleje las necesidades y aspiraciones de todos sus habitantes.



## OBJETIVOS

### **GOBIERNO AUTÓNOMO DESCENTRALIZADO PARROQUIA RURAL DE YARUQUÍ**

# GOBIERNO AUTÓNOMO DESCENTRALIZADO PARROQUIA RURAL YARUQUÍ

*“Libre como el cóndor”*



1. Proteger y conservar los recursos naturales mediante la implementación de programas de educación ambiental, para garantizar su sostenibilidad y preservar el equilibrio del medioambiente.
2. Contribuir al desarrollo sostenible de la parroquia mediante la mejora de la infraestructura y la vialidad, a través de la implementación de proyectos comunitarios que eleven la calidad de vida de sus habitantes.
3. Fomentar un territorio social y culturalmente equitativo mediante el fortalecimiento de servicios sociales de calidad, con especial atención a los grupos de atención prioritaria.
4. Impulsar actividades productivas mediante la implementación de talleres de capacitación y asesoría, para fomentar el desarrollo económico y mejorar la calidad de vida de la comunidad.
5. Fortalecer la institucionalidad del GAD a través de la capacitación del personal y la implementación de procesos transparentes, para lograr un gobierno eficiente y democrático.



## COMPETANCIAS

### ***GOBIERNOS AUTÓNOMOS DESCENTRALIZADOS***

# GOBIERNO AUTÓNOMO DESCENTRALIZADO PARROQUIA RURAL YARUQUÍ

*“Libre como el cóndor”*



## **GOBIERNOS AUTÓNOMOS DESCENTRALIZADOS**



- a) Planificar junto con otras instituciones del sector público y actores de la sociedad el desarrollo parroquial y su correspondiente ordenamiento territorial, en coordinación con el gobierno cantonal y provincial en el marco de la interculturalidad y plurinacionalidad y el respeto a la diversidad;
- b) Planificar, construir y mantener la infraestructura física, los equipamientos y los espacios públicos de la parroquia, contenidos en los planes de desarrollo e incluidos en los presupuestos participativos anuales;
- c) Planificar y mantener, en coordinación con los gobiernos provinciales, la vialidad parroquial rural;
- d) Incentivar el desarrollo de actividades productivas comunitarias la preservación de la biodiversidad y la protección del ambiente;

ARTÍCULO 65, COOTAD



## **GOBIERNOS AUTÓNOMOS DESCENTRALIZADOS**



- e) Gestionar, coordinar y administrar los servicios públicos que le sean delegados o descentralizados por otros niveles de gobierno;
- f) Promover la organización de los ciudadanos de las comunas, recintos y demás asentamientos rurales con el carácter de organizaciones territoriales de base;
- g) Gestionar la cooperación internacional para el cumplimiento de sus competencias; y,
- h) Vigilar la ejecución de obras y la calidad de los servicios públicos.

ARTÍCULO 65, COOTAD

GOBIERNO AUTÓNOMO DESCENTRALIZADO  
PARROQUIA RURAL YARUQUÍ

*“Libre como el cóndor”*



## PLAN DE TRABAJO





## INFORME FINANCIERO



### INGRESOS GAD YARUQUÍ AÑO 2024



INGRESOS		
CORRIENTE	304,190.51	23%
INVERSIÓN	889,808.73	68%
FINANCIAMIENTO	115,582.91	9%
<b>TOTAL</b>	<b>1,309,582.15</b>	<b>100%</b>

GOBIERNO AUTÓNOMO DESCENTRALIZADO  
PARROQUIA RURAL YARUQUÍ

*“Libre como el cóndor”*



INGRESOS GAD YARUQUÍ AÑO 2024

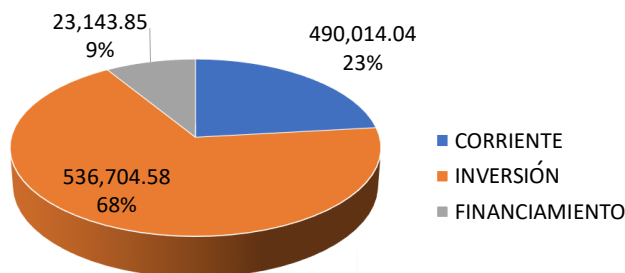

INGRESOS GAD YARUQUÍ AÑO 2024



AUTOGESTIÓN		
Convenio de EMASEO	180210.69	91%
Alquiler de Espacios Públicos	18,133.46	9%
<b>TOTAL</b>	<b>198,344.15</b>	<b>100%</b>

# GOBIERNO AUTÓNOMO DESCENTRALIZADO PARROQUIA RURAL YARUQUÍ

*“Libre como el cóndor”*



## INGRESOS GAD YARUQUÍ AÑO 2024



PRESUPUESTO INICIAL	ACUERDO #007	SALDO REAL	ACUERDO #029	SALDO REAL
	REFORMAS		REFORMAS	
PRESUPUESTO REAL	AUMENTO/DISMINUCIÓN	PRESUPUESTO REAL	AUMENTO/DISMINUCIÓN	PRESUPUESTO REAL
122,426.05	12,550.05	109,876.00	5,859.08	115,735.08
285,660.78	29,283.43	256,377.35	13,671.16	270,048.51
408,086.83	41,833.48	366,253.35	19,530.24	385,783.59
<b>REBAJA PRESUPUESTO =</b>			<b>=</b>	<b>\$22,303.24</b>



## INGRESOS GAD YARUQUÍ AÑO 2024



GASTOS	
CORRIENTE	102,237.16
INVERSION	840,345.34
CAPITAL	5,107.92
FINANCIAMIENTO	139,432.66
	1,087,123.08

GASTOS

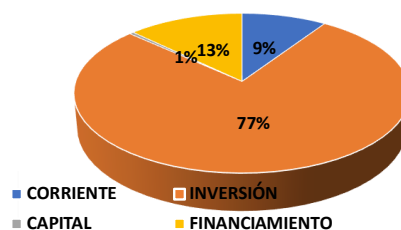

# GOBIERNO AUTÓNOMO DESCENTRALIZADO PARROQUIA RURAL YARUQUÍ

*“Libre como el cóndor”*



## INGRESOS GAD YARUQUI AÑO 2024



TIPO GASTOS			
	51 GASTOS PERSONALES	102,107.66	9%
<b>CORRIENTE</b>	53 BIENES Y SERVICIOS DE CONSUMO	0.00	0%
102,237.16	57 OTROS GASTOS CORRIENTES	129.50	0%
9%	71 GASTOS EN PERSONAL PARA INVERSIÓN	421,103.85	39%
	73 BIENES Y SERVICIOS PARA INVERSIÓN	292,335.58	27%
<b>INVERSIÓN</b>	75 OBRAS PÚBLICAS	101,925.69	9%
840,345.34	77 OTROS GASTOS DE INVERSIÓN	6,464.07	1%
	78 TRANSFERENCIAS Y DONACIONES PARA INVERSIÓN	18,516.15	2%
77%	84 BIENES DE LARGA DURACIÓN	5,107.92	0%
0%	97 PASIVO CIRCULANTE	139,432.66	13%
13%			
	<b>TOTAL</b>	<b>1087123.08</b>	<b>100%</b>



## INGRESOS GAD YARUQUI AÑO 2024



EJECUCIÓN 2024	
<b>INGRESOS GAD 2024</b>	1,309,582.15
<b>GASTOS GAD 2024</b>	1,087,123.08
<b>EJECUCIÓN</b>	83%

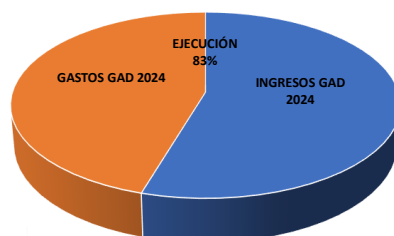

■ INGRESOS GAD 2024 ■ GASTOS GAD 2024 ■ EJECUCIÓN

GOBIERNO AUTÓNOMO DESCENTRALIZADO  
PARROQUIA RURAL YARUQUÍ

*“Libre como el cóndor”*



PROCESOS DE CONTRATACIÓN PÚBLICA



TIPO DE CONTRATACIÓN	NÚMERO ADJUDICADOS	MONTO EJECUTADO
Ínfimas cuantías	48	\$42.001,68
Subasta inversa electrónica	1	\$27.000,00
Consultoría	2	\$24.000,00
Régimen Especial	2	\$44.760,00
Catálogo Electrónico	171	\$11.504,74
Ferías Inclusivas	4	\$194.765,53



**COMPONENTE  
FÍSICO  
AMBIENTAL**



## RECOLECCIÓN DE RESIDUOS SÓLIDOS



### CONVENIO CON EMASEO

- Brindar el servicio de recolección de residuos sólidos en los **19 barrios 4 comunas y 8 sectores** que conforman la parroquia de Yaruquí.

- Presupuesto EMASEO: \$184.803,24

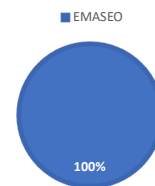

### ACTIVIDADES



RECOLECCIÓN A PIE DE VEREDA – BARRIDO MANUAL



## ACTIVIDADES



RECOLECCIÓN A PIE DE VEREDA – BARRIDO MANUAL



## ACTIVIDADES



### ENTREGA DE EQUIPO DE PROTECCIÓN PERSONAL





## MANEJO Y PRODUCCIÓN DE BIO INSUMOS



### SERVICIO DIRECTO DEL GADPRY

- **Presupuesto:** Auto gestión con entidades públicas como Ministerio de Agricultura y Ganadería, Prefectura de Pichincha y empresas privadas del sector.



## ACTIVIDADES DE GRUPOS DE AGROPRODUCTIVIDAD DE LA PARROQUIA



BARRIO	NÚMERO DE INTEGRANTES
San Vicente	20
San José de Yaruquí	15
San José de Oyambarillo	8
La Joya	15
Santa Rosa	12
Mirador Yaruqueño	10
Grupo YARUVIDA	20
<b>TOTAL</b>	<b>100</b>

# GOBIERNO AUTÓNOMO DESCENTRALIZADO PARROQUIA RURAL YARUQUÍ

*“Libre como el cóndor”*



## ELABORACIÓN DE BIOINSUMOS



## TALLERES DE CAPACITACIONES DE AGRO PRODUCTIVIDAD



GOBIERNO AUTÓNOMO DESCENTRALIZADO  
PARROQUIA RURAL YARUQUÍ

*“Libre como el cóndor”*



PROYECTO DE PRODUCCIÓN EN HUERTO  
COMUNITARIO



VISITAS TÉCNICAS AGROECOLÓGICAS



 PEDRO VICENTE MALDONADO – PLANTA DE BIOINSUMOS



## PARTICIPACIÓN EN FERIAS



## GESTIÓN CON EPMSA PARA LA DONACIÓN DE SEMILLAS CULTIVARE



GOBIERNO AUTÓNOMO DESCENTRALIZADO  
PARROQUIA RURAL YARUQUÍ

*“Libre como el cóndor”*



**COORDINACIÓN CON QUIPORT PARA  
LA ENTREGA DE ABONO ORGÁNICO**



 MANTENIMIENTO DE LA CANCHA DEL PARQUE MUNICIPAL DEL BARRIO LA VICTORIA



**COMPONENTE**

**ACENTAMIENTOS**

**HUMANOS**

GOBIERNO AUTÓNOMO DESCENTRALIZADO  
PARROQUIA RURAL YARUQUÍ

*“Libre como el cóndor”*



## OBRA CIVIL



## CONVENIOS 2024



Secretaría de  
Coordinación Territorial  
y Participación  
Ciudadana



# GOBIERNO AUTÓNOMO DESCENTRALIZADO PARROQUIA RURAL YARUQUÍ

*“Libre como el cóndor”*



TIPO	FECHA DE SUSCRIPCIÓN	NOMBRE DE LA ORGANIZACIÓN O PERSONA JURÍDICA	PLAZO DE DURACIÓN
NACIONAL / CONVENIO Nro. SGCTYPC-DMPR-023	24/11/2024	SECRETARIA DE COORDINACIÓN TERRITORIAL Y PARTICIPACIÓN CIUDADANA	1 año, obra en ejecución
NACIONAL / CONVENIO Nro. SGCTYPC-DMPR-2023-032	05/12/2024	SECRETARIA DE COORDINACIÓN TERRITORIAL Y PARTICIPACIÓN CIUDADANA	2 años, obras por finalizarse
NACIONAL / CONVENIO Nro. Nro. GADPRY – SISECU – 001, ACUERDO DE TRANSFERENCIA	09/09/2024	SISTEMA INTEGRADO DE SEGURIDAD ECU 911	INDEFINIDO



- En ejecución.
- Intervenciones viales, piscina, seguridad
- Montos de \$438198,53 y \$38834,09



- Dotación de sistema de video vigilancia para el mejoramiento de seguridad y control de incidentes en la parroquia Yaruquí en coordinación con el sistema ecu 911.
- Rehabilitación vial para beneficio de sectores sociales, productivo y turístico de la parroquia Yaruquí

**OBRA COMPLETA.**

**\$67.300,00**

**OBRA EN EJECUCIÓN.**

**\$310.153,62**



# GOBIERNO AUTÓNOMO DESCENTRALIZADO PARROQUIA RURAL YARUQUÍ

*“Libre como el cóndor”*



- Readequación de la piscina municipal de la parroquia de Yaruquí

**OBRA COMPLETA.**  
**\$56.616,42**



- Intervención vial y mejoramiento capa de rodadura – adoquinado calle línea férrea.

**OBRA EN EJECUCIÓN**  
**\$38.831,01**



## INAUGURACIÓN DE ADOQUINADO



**CALLE LEONARDO MALDONADO, OTÓN DE VÉLEZ**



# GOBIERNO AUTÓNOMO DESCENTRALIZADO PARROQUIA RURAL YARUQUÍ

*“Libre como el cóndor”*



## INAUGURACIÓN DE ADOQUINADO



📍 CALLE JOSÉ GARCÍA, BARRIO SAN VICENTE



## INAUGURACIÓN DEL PASAJE ISLA SANTIAGO



📍 Balcón Yaruqueño

GOBIERNO AUTÓNOMO DESCENTRALIZADO  
PARROQUIA RURAL YARUQUÍ

*“Libre como el cóndor”*



**INAUGURACIÓN DE LA CALLE LOS  
MOLINOS**



LA VICTORIA



**OBRAS CON PRESUPUESTOS  
PARTICIPATIVOS**



CASA DEL ADULTO MAYOR EN OYAMBARO

TECHADO DE LA CANCHA EN OYAMBARO



GOBIERNO AUTÓNOMO DESCENTRALIZADO  
PARROQUIA RURAL YARUQUÍ

*“Libre como el cóndor”*



**OBRAS CON PRESUPUESTOS  
PARTICIPATIVOS**



 TECHADO DE LA CASA COMUNAL EN EL BARRIO OTÓN DE VÉLEZ



Monto \$47.685



**ADMINISTRACIÓN  
DIRECTA**



GOBIERNO AUTÓNOMO DESCENTRALIZADO  
PARROQUIA RURAL YARUQUÍ

*“Libre como el cóndor”*



**TECHADO CANCHA SINTÉTICA**



 SAN JOSÉ DE YARUQUÍ



**RESANTEOS VIALES, LIMPIEZA DE  
CUNETAS, RETIRO DE ESCOMBROS**



APOYO COMUNIDAD Y GAD

GOBIERNO AUTÓNOMO DESCENTRALIZADO  
PARROQUIA RURAL YARUQUÍ

*“Libre como el cóndor”*



**RESANTEOS VIALES, LIMPIEZA DE  
CUNETAS, RETIRO DE ESCOMBROS**



APOYO COMUNIDAD Y GAD



**LIMPIEZA DE CALLES CON MAQUINARIA**



📍 Limpieza E35



📍 Barrio Otón de Vélez



📍 Calle Agripina Chiriboga



📍 Calle Rumiñahui



📍 Calle Teniente Hugo Ortiz



📍 Calle La Perla, barrio La Joya



# GOBIERNO AUTÓNOMO DESCENTRALIZADO PARROQUIA RURAL YARUQUÍ

*“Libre como el cóndor”*



## LIMPIEZA DE CALLES CON MAQUINARIA



📍 Línea Férrea



📍 Calle Hermano Miguel, Chinangachí



📍 Coniburo



📍 Calle José Luis Tamayo, Barrio El Tejar



📍 Calle San Mateo, Barrio Alvarez



📍 Calle Rebeca Chávez, Barrio La Vitoria



## LIMPIEZA DE CALLES CON MAQUINARIA



📍 Calle El Oro



📍 Calle Leonardo Maldonado



GOBIERNO AUTÓNOMO DESCENTRALIZADO  
PARROQUIA RURAL YARUQUÍ

*“Libre como el cóndor”*



**LIMPIEZA SUMIDEROS, PARQUES,  
ADMINISTRACIÓN Y MANTENIMIENTO  
CEMENTERIO**



# GOBIERNO AUTÓNOMO DESCENTRALIZADO PARROQUIA RURAL YARUQUÍ

*“Libre como el cóndor”*



## LIMPIEZA SUMIDEROS, PARQUES, ADMINISTRACIÓN Y MANTENIMIENTO CEMENTERIO



📍 Calle Teniente Hugo Ortiz, entre Mariscal Sucre y Simón Bolívar



## COORDINACIÓN CON EPMAPS PARA LIMPIEZA DE SUMIDEROS



📍 Calle José Pedro Solano, barrio San José de Oyambarillo.



📍 Calle Abdón Calderón, San José



📍 Balcón Yaruqueño



📍 Yaruquí Centro



📍 El Tejar



GOBIERNO AUTÓNOMO DESCENTRALIZADO  
PARROQUIA RURAL YARUQUÍ

*“Libre como el cóndor”*



**COORDINACIÓN CON EPMAPS PARA  
LIMPIEZA DE SUMIDEROS**



📍 San José de Yaruquí



**REPARACIÓN DE TUBERÍA EN  
COORDINACIÓN CON EPMAPS**



📍 Barrio San Vicente, calle Luis Pallares y José García



GOBIERNO AUTÓNOMO DESCENTRALIZADO  
PARROQUIA RURAL YARUQUÍ

*“Libre como el cóndor”*



**LIMPIEZA SUMIDEROS, PARQUES,  
ADMINISTRACIÓN Y MANTENIMIENTO  
CEMENTERIO**



📍 Balcón Yaruqueño



📍 E35 - Mercado



📍 Parque Central



📍 Chinangachí



**MEJORAMIENTO DE CAPA DE RODADURA  
EN DIFERENTES SECTORES DE LA  
PARROQUIA**



13 KM DE MATERIAL  
FRESADO

# GOBIERNO AUTÓNOMO DESCENTRALIZADO PARROQUIA RURAL YARUQUÍ

*“Libre como el cóndor”*



## MEJORAMIENTO DE CAPA DE RODADURA EN DIFERENTES SECTORES DE LA PARROQUIA



📍 Calle Luis Pallares



📍 Calle Los Duraznos, Campoduro



📍 Moraschupa



## MEJORAMIENTO DE CAPA DE RODADURA EN DIFERENTES SECTORES DE LA PARROQUIA



GOBIERNO AUTÓNOMO DESCENTRALIZADO  
PARROQUIA RURAL YARUQUÍ

*“Libre como el cóndor”*



MEJORAMIENTO DE CAPA DE RODADURA  
EN DIFERENTES SECTORES DE LA  
PARROQUIA



MEJORAMIENTO DE CAPA DE RODADURA  
EN DIFERENTES SECTORES DE LA  
PARROQUIA



 Bacheo Calle Quito



GOBIERNO AUTÓNOMO DESCENTRALIZADO  
PARROQUIA RURAL YARUQUÍ

*“Libre como el cóndor”*



**MEJORAMIENTO DE CAPA DE RODADURA  
EN DIFERENTES SECTORES DE LA  
PARROQUIA**



 Bacheo Calle Quito



**MEJORAMIENTO DE CAPA DE RODADURA  
EN DIFERENTES SECTORES DE LA  
PARROQUIA**



 Bacheo Calle Quito



GOBIERNO AUTÓNOMO DESCENTRALIZADO  
PARROQUIA RURAL YARUQUÍ

*“Libre como el cóndor”*



## YARUMINGAS



## COORDINACIÓN CON LA AMC PARA REALIZAR MINGA



📍 COMPLEJO LA VICTORIA

# GOBIERNO AUTÓNOMO DESCENTRALIZADO PARROQUIA RURAL YARUQUÍ

*“Libre como el cóndor”*



## MESA DE TRABAJO CON EL SR. CONCEJAL ÁNGEL VEGA



Trámite de entrega de predios a GAD'S parroquiales – 16 mesas trabajo



## REUNIÓN DE CONSEJO METROPOLITANO



Compromiso del Sr. Alcalde para entrega del predio del GAD

# GOBIERNO AUTÓNOMO DESCENTRALIZADO PARROQUIA RURAL YARUQUÍ

*“Libre como el cóndor”*



## REUNIÓN CON VICEALCALDESA



Mesa trabajo coordinación con áreas municipales



## FUGAS GESTIONADAS CON LA EMPRESA EPMAPS



MÁS DE 300 FUGAS ATENDIDAS A NIVEL DE LA PARROQUIA



# COMPONENTE SOCIOCULTURAL



El GADPR Yaruquí para cumplir con esta función suscribió convenios con el Ministerio de Inclusión Económica y Social Y PATRONATO SAN JOSÉ



EL NUEVO  
ECUADOR

Ministerio de Inclusión  
Económica y Social

Patronato  
Municipal  
San José

Quito  
Alcaldía Metropolitana

Quito renace

# GOBIERNO AUTÓNOMO DESCENTRALIZADO PARROQUIA RURAL YARUQUÍ

*“Libre como el cóndor”*



## CENTROS DE DESARROLLO INFANTIL



### CONVENIO CON EL MIES

📍 Otón de Vélez

📍 Balcón Yaruqueño

- **Beneficiados:** 72 niños y niñas de 12 a 36 meses vulnerables

- Presupuesto MIES: \$104.286,72
- Presupuesto GAD: \$18.970,96

**TOTAL: \$123.257,68**

PRESUPUESTO

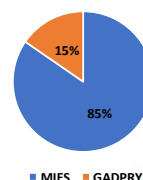

## ACTIVIDADES



# GOBIERNO AUTÓNOMO DESCENTRALIZADO PARROQUIA RURAL YARUQUÍ

*“Libre como el cóndor”*



## ACTIVIDADES



## ATENCIÓN A PERSONAS CON DISCAPACIDAD



### CONVENIO CON EL MIES

- **Beneficiados:** 90 personas con discapacidad de 18 a 64 años y círculo familiar.
- **Presupuesto MIES:** \$35.576,66
- **Presupuesto GAD:** \$18.461,88

**TOTAL: \$54.038,54**

PRESUPUESTO

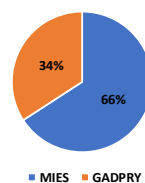

GOBIERNO AUTÓNOMO DESCENTRALIZADO  
PARROQUIA RURAL YARUQUÍ

*“Libre como el cóndor”*



**VISITAS DOMICILIARIAS**



**ENTREGA DE KITS DE ALIMENTOS, AYUDAS  
TÉNICAS, MEDICINAS, ETC.**



# GOBIERNO AUTÓNOMO DESCENTRALIZADO PARROQUIA RURAL YARUQUÍ

*“Libre como el cóndor”*



## TERAPIA SALÓN DEL PUEBLO



## ACOMPAÑAMIENTO A INSTITUCIONES



CENTRO DE SALUD, HOSPITALES, REGISTRO CIVIL, REGISTRO SOCIAL, BALCÓN SERVICIOS MIES, ETC.



# GOBIERNO AUTÓNOMO DESCENTRALIZADO PARROQUIA RURAL YARUQUÍ

*“Libre como el cóndor”*



## FERIAS, EVENTOS CULTURALES Y EXPOSICIONES



## SALIDA DE EXCURSIÓN



# GOBIERNO AUTÓNOMO DESCENTRALIZADO PARROQUIA RURAL YARUQUÍ

*“Libre como el cóndor”*



## SALIDA DE EXCURSIÓN



## CAPACITACIÓN A TÉCNICOS

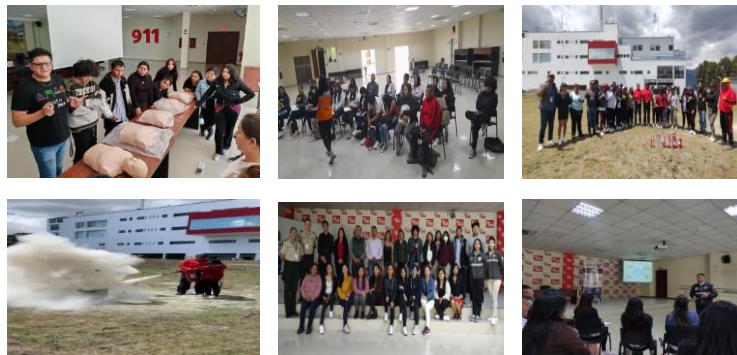

# GOBIERNO AUTÓNOMO DESCENTRALIZADO PARROQUIA RURAL YARUQUÍ

*“Libre como el cóndor”*



## TALLERES Y MINGAS DOMICILIARIAS



GESTIÓN DE RIESGOS, CONTENCIÓN EMOCIONAL, VIOLENCIA, AUTOCUIDADO Y SALUD MENTAL



## ATENCIÓN DOMICILIARIA A ADULTO MAYOR SIN DISCAPACIDAD - PEJ



### CONVENIO CON EL MIES

- **Beneficiados:** 160 adultos mayores sin discapacidad círculo familiar.

- Presupuesto MIES: \$52.159,20
- Presupuesto GAD: \$5.008,32

**TOTAL: \$57.167,52**

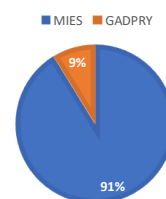

# GOBIERNO AUTÓNOMO DESCENTRALIZADO PARROQUIA RURAL YARUQUÍ

*“Libre como el cóndor”*



## ACTIVIDADES REALIZADAS

Día Adulto Mayor, Día del Abuelo, Cine, Colada Morada y Navidad



## VISITAS DOMICILIARIAS

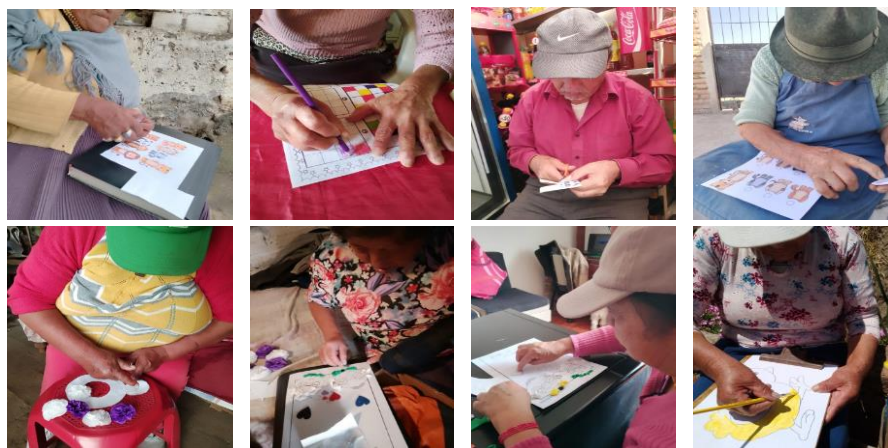

# GOBIERNO AUTÓNOMO DESCENTRALIZADO PARROQUIA RURAL YARUQUÍ

*“Libre como el cóndor”*



## VISITAS DOMICILIARIAS



## ATENCIÓN EN LOS CENTROS DE DESARROLLO INFANTIL QUITO WAWA



### CONVENIO CON UMPSJ

📍 Centro de Desarrollo Infantil Integral  
Yaruquí 1 “Oyambarillo”

📍 Centro de Desarrollo Infantil Integral  
Yaruquí 2 “San José”

- **Beneficiados:** 90 niños y niñas de vulnerabilidad

• Presupuesto UMPSJ: \$107,615.16

■ UMPSJ

• Presupuesto UMPSJ: \$112,543.68

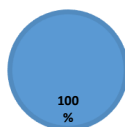

# GOBIERNO AUTÓNOMO DESCENTRALIZADO PARROQUIA RURAL YARUQUÍ

*“Libre como el cóndor”*



## ACTIVIDADES



## ACTIVIDADES





# PROYECTO

## ADMINISTRACIÓN DIRECTA



### ATENCIÓN ADULTO MAYOR CANAS DE VIDA



- **Beneficiados:** 150 adultos mayores y círculo familiar



Centro  
San José de Oyambarillo  
San José de Yaruquí  
Otón de Vélez  
San Vicente  
Oyambarillo  
Oyambaro  
La Isla  
Balcón Yaruqueño

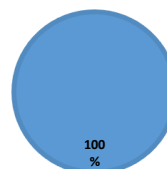

- **Presupuesto GAD:** \$5.904,00

# GOBIERNO AUTÓNOMO DESCENTRALIZADO PARROQUIA RURAL YARUQUÍ

*“Libre como el cóndor”*



## ACTIVIDADES



## ACTIVIDADES





# GESTIONES



## DONACIÓN DE BALONES



📍 La Isla

GOBIERNO AUTÓNOMO DESCENTRALIZADO  
PARROQUIA RURAL YARUQUÍ

*“Libre como el cóndor”*



COORDINACIÓN CON MSP PARA TOMA DE  
MUESTRAS DE COMIDA Y AGUA



Alimentación de los centros de desarrollo infantil



GESTIÓN CON PREFECTURA DE  
PICHINCHA PARA ESTERILIZACIONES  
WIWA



Más de 400 esterilizaciones

# GOBIERNO AUTÓNOMO DESCENTRALIZADO PARROQUIA RURAL YARUQUÍ

*“Libre como el cóndor”*



## GESTIÓN CON URBANIMAL PARA ESTERILIZACIONES GRATUITA DE MASCOTAS



Más de 800 esterilizaciones

📍 Diferentes lugares de la parroquia



## COORDINACIÓN PARA GESTIONES Y DONACIONES



- COOPERATIVAS AHORRO Y CRÉDITO
- COOPERATIVAS DE TRANSPORTE

# GOBIERNO AUTÓNOMO DESCENTRALIZADO PARROQUIA RURAL YARUQUÍ

*“Libre como el cóndor”*



## COORDINACIÓN CON PRONACA PARA CURSOS DE ALIMENTACIÓN



## VACACIONALES



# GOBIERNO AUTÓNOMO DESCENTRALIZADO PARROQUIA RURAL YARUQUÍ

*“Libre como el cóndor”*



## COORDINACIÓN CON ISMAC



Implementación de la estatua de cóndor en el parque central



## COORDINACIÓN CON UNIVERSIDAD CENTRAL



Exámenes Médicos

# GOBIERNO AUTÓNOMO DESCENTRALIZADO PARROQUIA RURAL YARUQUÍ

*“Libre como el cóndor”*



## DONACIÓN DE BIENES A LA LIGA DEPORTIVA PARROQUIAL



## GESTIÓN PARA LA DONACIÓN DE ARCOS POR PARTE DE LA PREFECTURA DE PICHINCHA



 Comuna Chinangachí

# GOBIERNO AUTÓNOMO DESCENTRALIZADO PARROQUIA RURAL YARUQUÍ

*“Libre como el cóndor”*



## GESTIÓN PARA LA DONACIÓN JUEGOS



📍 La Victoria - Luz Y Vida



## DONACIÓN DE UNIFORMES Y AYUDA ECONÓMICA



Deportistas de los equipos de fútbol y básquet de la liga parroquial Yaruquí  
\$3.600 Autogestión

# GOBIERNO AUTÓNOMO DESCENTRALIZADO PARROQUIA RURAL YARUQUÍ

*“Libre como el cóndor”*



## AYUDA EN REPARACIÓN DE LA AMBULANCIA



 Hospital Alberto Correa Cornejo  
Autogestión \$4.000



## ATENCIÓN MÉDICA GRATUITA EN COORDINACIÓN CON LA SECRETARÍA DE SALUD DEL MUNICIPIO DE QUITO



 Diferentes Barrios, Comunas Y Sectores

GOBIERNO AUTÓNOMO DESCENTRALIZADO  
PARROQUIA RURAL YARUQUÍ

*“Libre como el cóndor”*



INGESTAS PARA CENTROS DE  
DESARROLLO INFANTIL



Ternuritas ( Otón de Vélez)  
Semillitas de Amor ( Balcón Yaruqueño)



INGESTAS PARA CENTROS DE  
DESARROLLO INFANTIL



# GOBIERNO AUTÓNOMO DESCENTRALIZADO PARROQUIA RURAL YARUQUÍ

*“Libre como el cóndor”*



## GESTIÓN CON EMPRESAS PRIVADAS PARA LA DONACIÓN DE FUNDAS NAVIDEÑAS



## GESTIÓN CON EMPRESAS PRIVADAS PARA LA DONACIÓN DE FUNDAS NAVIDEÑAS

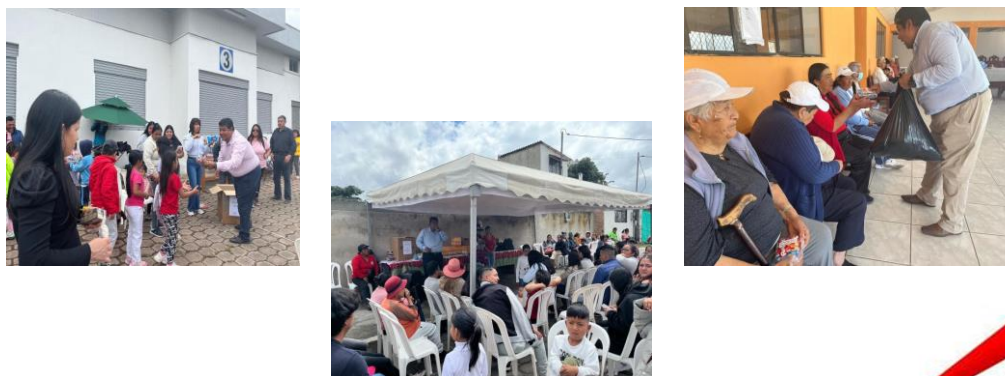

**GOBIERNO AUTÓNOMO DESCENTRALIZADO  
PARROQUIA RURAL YARUQUÍ**

*“Libre como el cóndor”*



**COORDINACIÓN CON LA AMC PARA  
VENDEDORES AMBULANTES**



**DONACIÓN DE ABONO ORGÁNICO**



 **CANCHA DE FÚTBOL LA VICTORIA**

GOBIERNO AUTÓNOMO DESCENTRALIZADO  
PARROQUIA RURAL YARUQUÍ

“Libre como el cóndor”



ESCUELAS FÚTBOL EN COORDINACIÓN  
CON LA PREFECTURA



PICHINCHA  
GOBIERNO PROVINCIAL

CHINANGACHI



ESCUELAS FÚTBOL EN COORDINACIÓN  
CON LA ADMINISTRACIÓN ZONAL  
TUMBACO



BALCÓN YARUQUEÑO

GOBIERNO AUTÓNOMO DESCENTRALIZADO  
PARROQUIA RURAL YARUQUÍ

*“Libre como el cóndor”*



ESCUELAS FÚTBOL Y BÁSQUET EN  
COORDINACIÓN CON QUIPORT



ESCUELA BÁSQUET

MV Y COLIBRIES



 COLISEO YARUQUÍ

# GOBIERNO AUTÓNOMO DESCENTRALIZADO PARROQUIA RURAL YARUQUÍ

*“Libre como el cóndor”*



## GESTIÓN PARA BECAS DE LA UNIVERSIDAD CATÓLICA



## CONVENIO DE BECAS DEL 50% CON ISMAC



GOBIERNO AUTÓNOMO DESCENTRALIZADO  
PARROQUIA RURAL YARUQUÍ

*“Libre como el cóndor”*



CONVENIO DE BECAS INSITUTO  
TECNICO ECUATORIANO



BECAS



CONVENIO DE BECAS  
CAMBRIDGE



CAMBRIDGE  
English

# GOBIERNO AUTÓNOMO DESCENTRALIZADO PARROQUIA RURAL YARUQUÍ

“Libre como el cóndor”



## CAPACITACIONES



PICHINCHA  
GOBIERNO PROVINCIAL



*línea única para emergencias*



- BIOINSUMOS
- TALLERES PARA EMPRENDEDORES
- CAPACITACIONES SOBRE ORDENANZAS
- CAPACITACIONES REGISTROS SANITARIOS PARA NEGOCIOS
- CAPACITACIONES PRIMERA RESPUESTA – ECU911



## Actividades

## Culturales



GOBIERNO AUTÓNOMO DESCENTRALIZADO  
PARROQUIA RURAL YARUQUÍ

*“Libre como el cóndor”*



**CARNAVAL 2024**



**FANESCON 2024**



# GOBIERNO AUTÓNOMO DESCENTRALIZADO PARROQUIA RURAL YARUQUÍ

*“Libre como el cóndor”*



## DÍA DE LA MADRE



Grupos del Adulto Mayor



## DÍA NIÑO 2024



Centros de Desarrollo Infantil

GOBIERNO AUTÓNOMO DESCENTRALIZADO  
PARROQUIA RURAL YARUQUÍ

*“Libre como el cóndor”*



**NOCHE SAN PEDRINA 2024**



**FIESTAS DE FUNDACIÓN  
ECLESIAÍSTICA  
DE LA PARROQUIA**



GAD Yaruquí



secretariagadyaruquí@gmail.com  
juntaparroquialyaruquí@andinanet.net



(02) 2777109 / 0981025247



www.yaruquí.gob.ec

ELOY ALFARO N°. E1-52 e ISIDRO AYORA ESQ.

# GOBIERNO AUTÓNOMO DESCENTRALIZADO PARROQUIA RURAL YARUQUÍ

*“Libre como el cóndor”*



## PREGÓN DE FIESTAS



## Elección de la Reina 2024-2025



# GOBIERNO AUTÓNOMO DESCENTRALIZADO PARROQUIA RURAL YARUQUÍ

*“Libre como el cóndor”*



## Elección de la Reina 2024-2025



## CONCURSO DE 40



# GOBIERNO AUTÓNOMO DESCENTRALIZADO PARROQUIA RURAL YARUQUÍ

*“Libre como el cóndor”*



## DESFILE DEL CHAGRA



## ENTRE FOGATAS Y CANCIONES



## DESFILE CÍVICO



## VERBENA



# GOBIERNO AUTÓNOMO DESCENTRALIZADO PARROQUIA RURAL YARUQUÍ

*“Libre como el cóndor”*



## DESFILE CONFRATERNIDAD



## COLADA MORADA



# GOBIERNO AUTÓNOMO DESCENTRALIZADO PARROQUIA RURAL YARUQUÍ

*“Libre como el cóndor”*



## ENCENDIDA DEL ÁRBOL DE LA HERMANDAD



## NAVIDAD CENTROS INFANTILES



GOBIERNO AUTÓNOMO DESCENTRALIZADO  
PARROQUIA RURAL YARUQUÍ

*“Libre como el cóndor”*



**NAVIDAD CENTROS INFANTILES**



**COMPONENTE  
ECONÓMICO  
PRODUCTIVO**



# GOBIERNO AUTÓNOMO DESCENTRALIZADO PARROQUIA RURAL YARUQUÍ

*“Libre como el cóndor”*



## FERIAS DE EMPRENDIMIENTOS



## FERIAS DE EMPRENDIMIENTOS





# GOBIERNO AUTÓNOMO DESCENTRALIZADO PARROQUIA RURAL YARUQUÍ

*“Libre como el cóndor”*



## REUNIONES CON LA COMUNIDAD



 <p><b>REUNIONES CON DIRIGENTES BARRIALES EN EL AÑO 2024</b></p> <p><b>TOTAL 271</b></p>	<p><b>OBRA CIVIL</b> Reuniones 95</p>	<p>Solicitud de maquinaria para mejoramiento vial, que se realizaron 13 km de material fresado y barrios donde se realizaron limpieza y apoyo de maquinaria.</p> <p>El Tambillo, Oyambaro, Oyambarillo, El Tejar, El Tejar Alto, Chinangachi, Centro, Balcón Yaruqueño y La Buena Esperanza, Otón de Vélez, San Vicente, Moraschupa, San Rafael, Santa Rosa, El Triángulo.</p>	
	<p><b>PROYECTOS SOCIALES</b> Reuniones 28</p>	<ul style="list-style-type: none"> <li>• Adulto Mayor</li> <li>• Hospital Yaruquí, Sub centro de Salud</li> <li>• Quito Wawa y Quito Cuna</li> <li>• Discapacidad</li> </ul>	
	<p><b>GESTORES CULTURALES</b> Reuniones 20</p>	<ul style="list-style-type: none"> <li>• Apoyo con ferias para los emprendedores de la parroquia.</li> <li>• Planificación y participación con los grupos en el Municipio y Prefectura de Pichincha</li> </ul>	
	<p><b>VARIOS</b> Reuniones 128</p>	<ul style="list-style-type: none"> <li>• EMASEO</li> <li>• Seguridad con la policía Nacional y Teniente Político</li> <li>• EPMAPS fuga de agua, solicitud de agua potable y alcantarillado</li> <li>• EPMOP señalización, rompe velocidades</li> <li>• AMC mesas de trabajo ventas ambulantes.</li> <li>• Municipio de Quito donación de predio, entre otros</li> <li>• Conagopare</li> </ul>	

GOBIERNO AUTÓNOMO DESCENTRALIZADO  
PARROQUIA RURAL YARUQUÍ

*“Libre como el cóndor”*



**23 SESIONES ORDINARIAS Y 2  
EXTRAORDINARIAS**



# RESPUESTAS

# FICHAS

# PREGUNTAS

Una vez concluida la exposición de los informes de rendición de cuentas por parte del señor presidente, la señorita vicepresidenta y los vocales del GAD Parroquial, invitamos cordialmente a los señores presidentes barriales, representantes de los sectores y comunas, así como a la ciudadanía en general, a participar activamente en este proceso.

En este momento, los compañeros del equipo de protocolo están entregando las cartillas de participación ciudadana, en las cuales ustedes podrán registrar sus sugerencias o preguntas.

**GOBIERNO AUTÓNOMO DESCENTRALIZADO  
PARROQUIA RURAL YARUQUÍ**

*“Libre como el cóndor”*



Su opinión es fundamental para continuar construyendo una administración más participativa, transparente y cercana a las verdaderas necesidades de nuestra parroquia.

Informamos oportunamente que las preguntas y respuestas generadas en el marco de la consulta ciudadana han sido recopiladas y se encuentran disponibles para su revisión en la página web institucional, así como en nuestras redes sociales oficiales. Invitamos a la ciudadanía a consultarlas para mantenerse informada sobre los temas abordados y las respuestas proporcionadas por nuestras autoridades.

Mientras tanto daremos lectura a 5 preguntas de la sugerencia ciudadana, donde los actores sociales participaron en una asamblea ciudadana realizada el 12 de mayo del año 2025, convocada por la comisión de planificación, realizada en la sala de reuniones del GAPDRY.

**El liderazgo que deja huella no es el que más ruido hace, si no el que más transforma. Es el que logra que la comunidad crea en sí misma, que se una en torno a un propósito y que sepa que si es posible construir un futuro más justo y digno para todos.**

Se da lectura a las preguntas que son las siguientes:

Señora Susana Anrango

“Un agradecimiento al gobierno autónomo de Yaruquí por su gestión de parte del sector de San Rafael, gracias por su apoyo para con nosotros”.

Señor Jaime Gómez / comuna Oyambaro

“Agradecer al GAD Parroquial por el gran esfuerzo; en lo social, cultural, ambiente, deporte, seguridad. Que Dios los bendiga. Gracias”

Señor Tito Jaramillo

“Que se está haciendo por el fraccionamiento de los terrenos sin planificación.”

Señora Jenny Caiza

“Agradecimiento, yo Jenny Caiza muy agradecida con el Lic. Frank Vargas por ayudar a los emprendedores de Yaruquí, organizando las ferias gastronómicas en la cual nosotros tenemos ingresos y nos damos a conocer con nuestros emprendimientos.”

San José Yaruquí

“Cuando va subir a la reunión invitada a una reunión a la casa barrial de San José.”

Señor Lenin Ruiz

GOBIERNO AUTÓNOMO DESCENTRALIZADO  
PARROQUIA RURAL YARUQUÍ

*“Libre como el cóndor”*



“Agradecimiento a nombre de EPMSA y del mío propio, estimado presidente GAD Parroquial Frank Vargas, reciba usted el más sincero y cálido de los afectos.”

Lectura de acuerdos

**El pueblo no sólo es el motor de nuestro trabajo, es el corazón que late fuerte y firme, impulsándonos a continuar, a luchar a soñar y a construir día tras día el futuro que todos merecemos.**

La democracia es la participación  
popular, con responsabilidad  
— Rubén Blades —

Clausura del acto de Rendición de Cuentas por parte del señor presidente – Lic. Roberto Frank Vargas Caspi.

Buenas tardes con todos y todas, quienes hoy nos acompañan en este espacio tan importante.

Reciban un cordial saludo, distinguidos presidentes de los GADs, dirigentes barriales, comunales y de los distintos sectores de nuestra parroquia, estimadas autoridades del sector público y privado, señor teniente político, **miembros de la Policía Nacional**, y demás autoridades presentes: sean todos y todas bienvenidos a este acto de rendición de cuentas.

La convocatoria de esta tarde responde a nuestro compromiso con la transparencia y la participación ciudadana, pilares fundamentales de la función pública.

Desde el inicio de este periodo hemos enfrentado desafíos y avanzado en proyectos importantes para el desarrollo de nuestra parroquia. Agradecemos profundamente a quienes han sido parte de este proceso, aportando con su trabajo, apoyo y voluntad para seguir construyendo el bienestar colectivo.

Sin embargo, sabemos que aún queda mucho por hacer. El reto de la función pública no solo recae en las autoridades, sino también en la corresponsabilidad y participación activa de la ciudadanía. Solo así podremos alcanzar la convivencia y el desarrollo que todos y todas nos merecemos.

# GOBIERNO AUTÓNOMO DESCENTRALIZADO PARROQUIA RURAL YARUQUÍ

*“Libre como el cóndor”*



Es oportuno destacar que cuento con un equipo de trabajo que desarrolla sus actividades diarias con compromiso y fortaleza, con el objetivo claro de buscar el bienestar para Yaruquí

Quiero extender un agradecimiento especial a nuestro alcalde **Pabel Muñoz**, a la prefecta **Paola Pabón**, y al presidente de la **CONAGOPARE**, **Andrei Iza**, por trabajar siempre en conjunto con nuestra administración, con un firme compromiso por el bienestar y el desarrollo de nuestra comunidad. Su respaldo ha sido fundamental para llevar adelante proyectos que benefician directamente a nuestra parroquia, así como a todas las instituciones públicas y privadas que han contribuido con su apoyo a nuestras gestiones.

De manera especial, expresamos también nuestro agradecimiento al **ECU 911**, por el valioso trabajo que se ha venido realizando de forma articulada con nuestra parroquia.

También, mi reconocimiento a los presidentes de los 19 barrios, 4 comunas y 8 sectores que conforman nuestra querida parroquia. Y, por supuesto, a toda la ciudadanía, por su acompañamiento constante y su compromiso con el crecimiento de nuestra comunidad.

Con esta introducción, damos paso a la presentación de nuestras gestiones y resultados. Sean todos bienvenidos y bienvenidas.

Agradecemos sinceramente su presencia y participación en este espacio de diálogo y compromiso con el desarrollo de nuestra querida parroquia. Sigamos fortaleciendo esta labor conjunta, con responsabilidad y unidad, trabajando día a día por el bienestar de nuestra gente. Porque solo juntos, con esfuerzo y transparencia, seguimos caminando firmemente por Yaruquí.